

GESTIONE AREE DI EMERGENZA

19. SCUOLA SECONDARIA DI I GRADO ALDO MORO

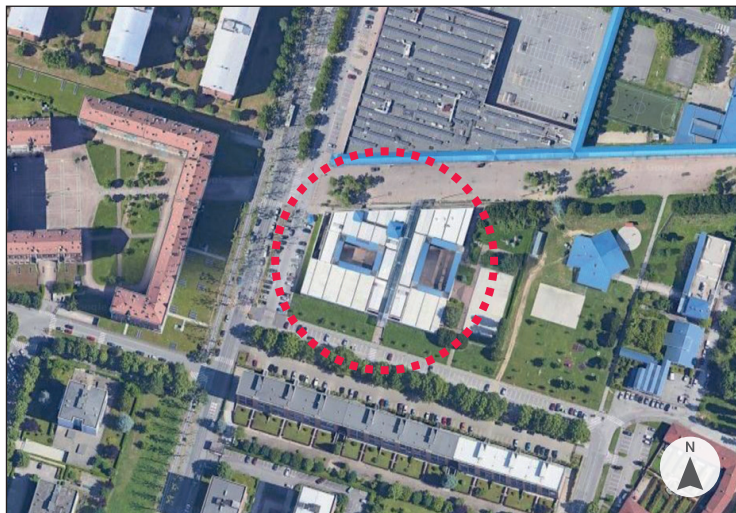

Localizzazione

Piazza Aldo Moro
(coord.: 44°59'41.4"N 7°38'10.7"E).

Descrizione

Nell'edificio si trovano due palestre con spogliatoi e locali accessori, un ambiente destinato alla cucina e alla mensa e due cortili interni. Le palestre possono essere utilizzate come area di accoglienza per eventuali persone sfollate. All'interno dell'area recintata si trova un campo di basket scoperto mentre, nell'adiacente giardino pubblico, a qualche metro dalla recinzione della scuola, si trova un campo rettangolare con fondo cementato.

Superfici

Le due palestre misurano rispettivamente 700 mq e 400 mq circa. Il campo di basket è di circa 650 mq, mentre l'area appena fuori dalla recinzione misura poco più di 450 mq.

Accessibilità

Le palestre hanno un accesso disimpegnato rispetto agli altri locali della scuola. I mezzi pesanti possono percorrere Via Turati e fermarsi all'ingresso delle due palestre o all'altezza del giardino pubblico adiacente la scuola.

Collegamenti viari

Attraverso Via Giorgio Amendola, Via Pietro Nenni e Via Debouchè risulta direttamente collegata all'uscita 'Debouchè' della Tangenziale Sud di Torino e quindi alla A4, alla A21 e alla A32.

Illuminazione

Impianto pubblico.

Allaccio sottoservizi

Acqua, elettricità, gas, fogna.

Utilizzabilità

Le condizioni di sicurezza e l'utilizzabilità delle aree devono essere valutate caso per caso sulla base dello scenario di rischio in corso.

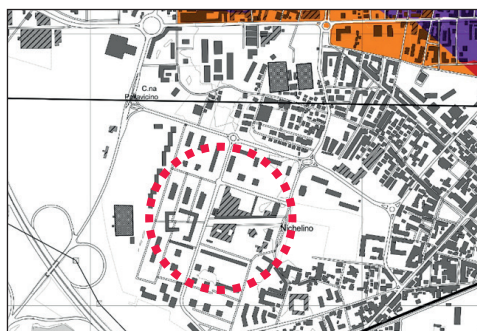

Carta del Rischio alluvione Tavola 173 NE

Direttiva 2007/60 CE - D.Lgs 49/2010

 R1 moderato	 R3 elevato
 R2 medio	 R4 molto elevato



**AREA O CENTRO
DI ASSISTENZA
DELLA POPOLAZIONE**

GESTIONE AREE DI EMERGENZA

20. SCUOLA PRIMARIA CESARE PAVESE

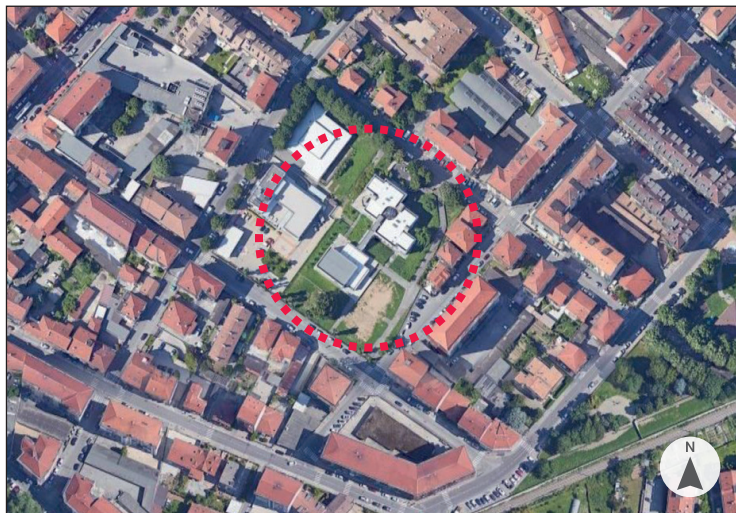

Localizzazione

Via Enrico Toti (coord.: 44°59'44.5"N 7°39'03.4"E).

Descrizione

Nell'ala di Sud-Ovest si trova la palestra con gli annessi spogliatoi e i locali accessori, mentre nell'ala di Nord-Est troviamo tre locali dedicati alla mensa e uno alla distribuzione dei pasti. Sui due lati della palestra si trova il giardino che ha un accesso carraio su Via Di Nanni.

Superfici

La palestra misura oltre 200 mq, mentre i locali adibiti alla mensa sommano una superficie di 160 mq circa di cui 20 utilizzati per la distribuzione dei pasti. Il giardino adiacente alla palestra misura circa 1.800 mq.

Accessibilità

La palestra ha un ingresso disimpegnato rispetto agli altri locali della scuola ed è dotato di rampe per l'accesso dei disabili. I mezzi pesanti possono percorrere Via Dante Di Nanni e avvicinarsi al cancello di accesso posto all'incrocio con Via Nazario Sauro. Le possibilità di manovra e di parcheggio risultano limitate.

Collegamenti viari

Attraverso Via Dante Di Nanni, Via Giuseppe Giusti, Strada Carpice, Viale Europa e la SP 20 risulta collegata all'uscita 'Statale 20' della Tangenziale Sud di Torino e quindi alla A4, alla A21 e alla A32.

Illuminazione

Impianto pubblico.

Allaccio sottoservizi

Acqua, elettricità, gas, fogna.

Utilizzabilità

Le condizioni di sicurezza e l'utilizzabilità delle aree devono essere valutate caso per caso sulla base dello scenario di rischio in corso.

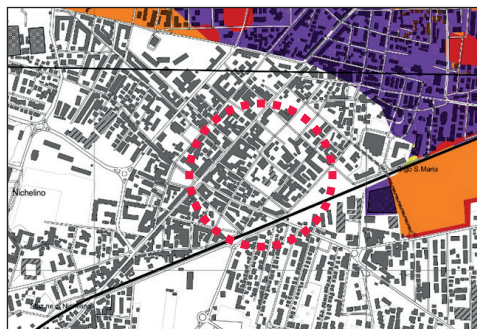

Carta del Rischio alluvione Tavola 173 NE

Direttiva 2007/60 CE - D.Lgs 49/2010

	R1 moderato		R3 elevato
	R2 medio		R4 molto elevato



**AREA O CENTRO
DI ASSISTENZA
DELLA POPOLAZIONE**

GESTIONE AREE DI EMERGENZA

21.

SCUOLA PRIMARIA EDMONDO DE AMICIS

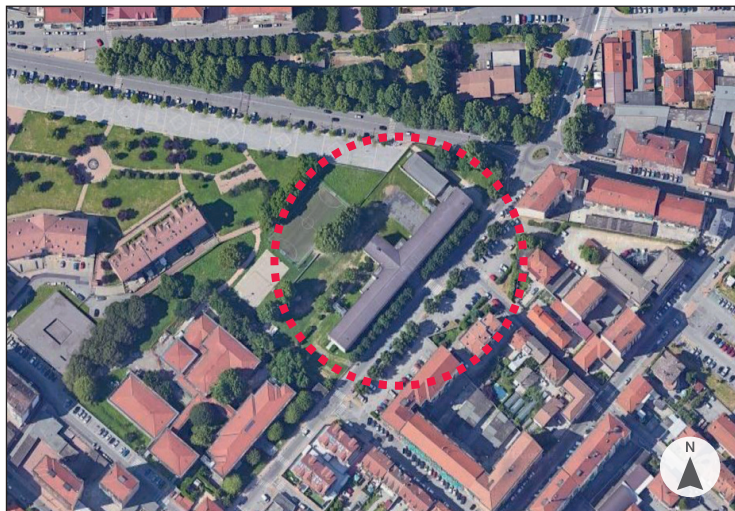

Localizzazione

Via S. Matteo, 19 (coord.: 44°59'57.6"N 7°38'53.8"E).

Descrizione

Nell'ala Nord del complesso scolastico troviamo la palestra, dotata di spogliatoi e di un deposito, direttamente accessibile sia da Via 1° Maggio, sia da Via San Matteo. La scuola ha due locali adibiti a mensa serviti da una cucina. Il retrostante cortile è destinato a verde e, in prossimità della palestra, si trova un campo di basket scoperto in precarie condizioni di manutenzione. L'area confina con il Giardino Caduti di Nassirya in cui si trovano un campo di calcetto e uno di tennis.

Superfici

La palestra misura oltre 200 mq, mentre i locali adibiti alla mensa sommano una superficie di 190 mq circa di cui 40 utilizzati per come cucina. Il giardino misura circa 3.400 mq.

Accessibilità

La palestra ha un doppio ingresso di cui uno disimpegnato rispetto agli altri locali della scuola. I mezzi pesanti possono arrivare sia su Via S. Matteo, sia su Via 1°Maggio e avvicinarsi ai cancelli di accesso posti in prossimità dell'incrocio tra le due strade. Le possibilità di manovra e di parcheggio risultano limitate.

Collegamenti viari

Attraverso Via 1° Maggio, Via XXV Aprile, Via Cacciatori risulta collegata all'uscita 'Stupinigi' della Tangenziale Sud di Torino e quindi alla A4, alla A21 e alla A32.

Illuminazione

Impianto pubblico.

Allaccio sottoservizi

Acqua, elettricità, gas, fogna.

Utilizzabilità

Le condizioni di sicurezza e l'utilizzabilità delle aree devono essere valutate caso per caso sulla base dello scenario di rischio in corso.

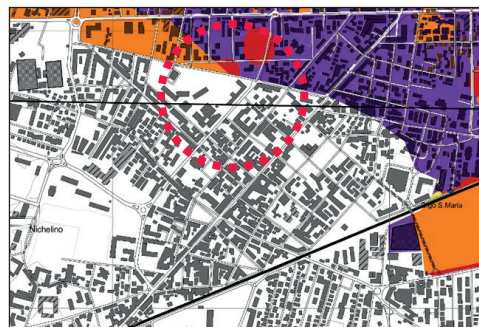

Carta del Rischio alluvione Tavola 173 NE

Direttiva 2007/60 CE - D.Lgs 49/2010



**AREA O CENTRO
DI ASSISTENZA
DELLA POPOLAZIONE**

GESTIONE AREE DI EMERGENZA

22. SCUOLA PRIMARIA DON MILANI

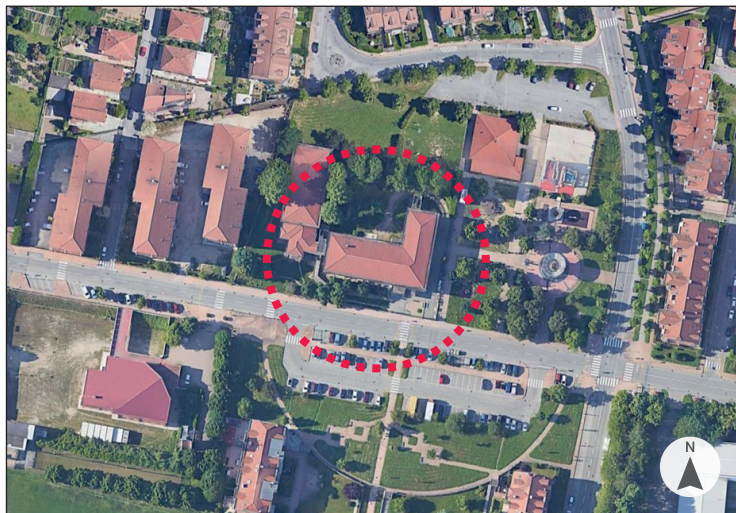

Localizzazione

Via J. F. Kennedy, 31
(coord.: 44°59'25.4"N 7°39'15.7"E).

Descrizione

L'ala Ovest della scuola è occupata dalla palestra e dai suoi locali accessori (spogliatoi, infermeria e deposito). Il cortile è di piccole dimensioni e da questo è possibile accedere direttamente in palestra. L'open space del seminterrato ospita il servizio mensa per gli alunni della scuola.

Superfici

La palestra misura circa 300 mq mentre l'open space del piano seminterrato conta circa 200 mq.

Accessibilità

La palestra ha un doppio ingresso di cui uno direttamente dal cortile della scuola. I mezzi pesanti possono percorrere Via J.F. Kennedy e accostarsi al cancello di accesso adiacente all'ingresso principale della scuola. Le possibilità di manovra e di parcheggio risultano limitate.

Collegamenti viari

Attraverso Viale J.F. Kennedy, Via Rusca, Viale Europa e la SP 20 risulta collegata all'uscita 'Statale 20' della Tangenziale Sud di Torino e quindi alla A4, alla A21 e alla A32.

Illuminazione

Impianto pubblico.

Allaccio sottoservizi

Acqua, elettricità, gas, fogna.

Utilizzabilità

Le condizioni di sicurezza e l'utilizzabilità delle aree devono essere valutate caso per caso sulla base dello scenario di rischio in corso.

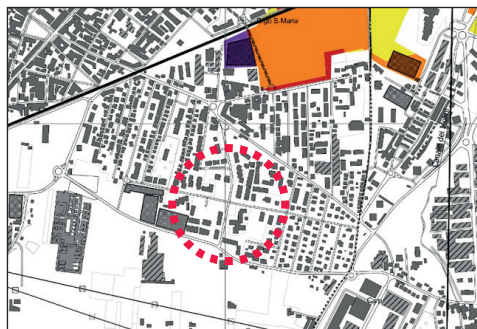

Carta del Rischio alluvione Tavola 173 NE

Direttiva 2007/60 CE - D.Lgs 49/2010



**AREA O CENTRO
DI ASSISTENZA
DELLA POPOLAZIONE**

GESTIONE AREE DI EMERGENZA

23. SCUOLA PRIMARIA ANTONIO GRAMSCI

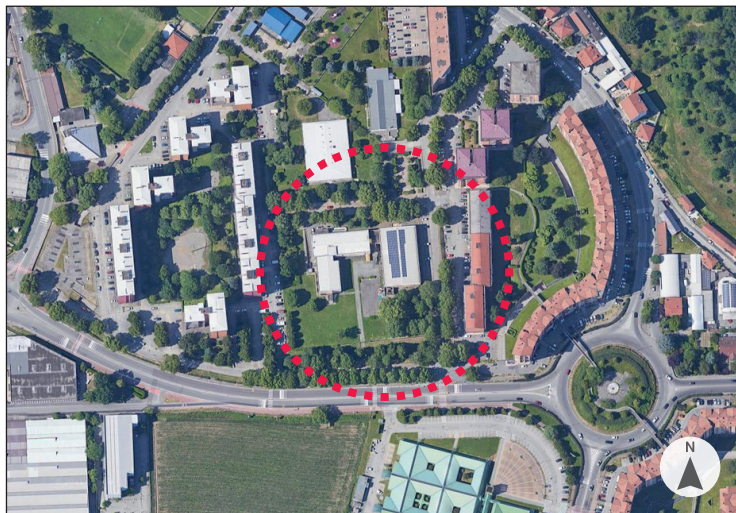

Localizzazione

Via Cacciatori 21/8

(coord.: 45°00'08.8"N 7°37'48.5"E).

Descrizione

La palestra del plesso si trova a Est della struttura scolastica ed è collegata a questa attraverso una scala interna. Ha quattro porte di accesso che danno sui cortili recintati (due a Nord e due a Sud) ed è dotata di spogliatoi, di due depositi e di una piccola gradinata per il pubblico posta sopra i locali di servizio. Nell'altra manica dello stabile troviamo dei locali destinati alla distribuzione dei pasti e alla mensa accessibili dall'interno del cortile lato Sud.

Superfici

La palestra misura circa 800 mq mentre lo spazio esterno asfaltato misura circa 700 mq. La rimanente parte di giardino misura invece circa 3.800 mq.

Accessibilità

La palestra ha un ingresso autonomo rispetto al resto della struttura. I mezzi pesanti possono giungere sia da Via Cacciatori, sia da Via XXV Aprile e avvicinarsi ai cancelli di accesso della scuola. Le possibilità di manovra e di parcheggio risultano limitate.

Collegamenti viari

Attraverso Via Cacciatori risulta direttamente collegata all'uscita 'Stupinigi' della Tangenziale Sud di Torino e quindi alla A4, alla A21 e alla A32.

Illuminazione

Impianto pubblico.

Allaccio sottoservizi

Acqua, elettricità, gas, fognatura.

Utilizzabilità

Le condizioni di sicurezza e l'utilizzabilità delle aree devono essere valutate caso per caso sulla base dello scenario di rischio in corso.

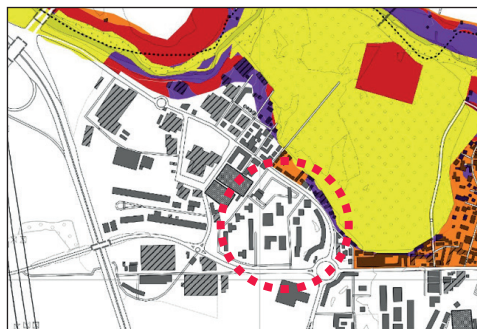

Carta del Rischio alluvione

Tavola 155 SE

Direttiva 2007/60 CE - D.Lgs 49/2010

 R1 moderato	 R3 elevato
 R2 medio	 R4 molto elevato



**AREA O CENTRO
DI ASSISTENZA
DELLA POPOLAZIONE**

GESTIONE AREE DI EMERGENZA

24. SCUOLA SECONDARIA DI I GRADO ALESSANDRO MANZONI



Localizzazione

Via Moncenisio, 24
(coord.: 44°59'55.2"N 7°38'47.7"E).

Descrizione

L'ala Nord-Est della scuola ospita tre palestre di dimensioni diverse (palestra piccola, palestra disabili, palestra grande) che inglobano fisicamente un auditorium e tutta la parte di edificio ha due ingressi indipendenti rispetto al resto della scuola.

Superfici

La palestra piccola misura circa 150 mq, quella per disabili risulta di circa 30 mq e quella grande pari a circa 300 mq. Mentre l'auditorium è di circa 280 mq.

Accessibilità

Sia le palestre, sia l'auditorium hanno accessi indipendenti rispetto a quelli della scuola. I mezzi pesanti possono giungere sia da Via S. Matteo, sia da Via Moncenisio e avvicinarsi ai cancelli di accesso ai cortili. Le possibilità di manovra e di parcheggio risultano limitate.

Collegamenti viari

Attraverso Via 1° Maggio, Via XXV Aprile, Via Cacciatori risulta collegata all'uscita 'Stupinigi' della Tangenziale Sud di Torino e quindi alla A4, alla A21 e alla A32.

Illuminazione

Impianto pubblico.

Allaccio sottoservizi

Acqua, elettricità, gas, fogna.

Utilizzabilità

Le condizioni di sicurezza e l'utilizzabilità delle aree devono essere valutate caso per caso sulla base dello scenario di rischio in corso.



Carta del Rischio alluvione Tavola 173 NE

Direttiva 2007/60 CE - D.Lgs 49/2010

	R1 moderato		R3 elevato
	R2 medio		R4 molto elevato



**AREA O CENTRO
DI ASSISTENZA
DELLA POPOLAZIONE**

GESTIONE AREE DI EMERGENZA

25. SCUOLA SECONDARIA DI I GRADO PLESSO MARTIRI DELLA RESISTENZA



Localizzazione

Via J. F. Kennedy 40

(coord.: 44°59'22.6"N 7°39'22.7"E).

Descrizione

La parte Nord dell'edificio è occupata dalla palestra, dotata di spogliatoi e locali deposito, accessibile direttamente dal cortile. A Sud invece, troviamo il refettorio e il locale per la distribuzione dei pasti. Anche questi ambienti hanno la possibilità di accesso dal cortile.

Superfici

La palestra misura oltre 310 mq, mentre il refettorio e il locale distribuzione pasti misurano rispettivamente 170 e 45 mq circa. La superficie libera del cortile non supera i 4.000 mq.

Accessibilità

La palestra e il refettorio hanno un accesso alternativo rispetto a quello della scuola. I mezzi pesanti possono percorrere Via J. F. Kennedy e accostarsi al cancello d'ingresso. Le possibilità di manovra e di parcheggio risultano limitate.

Collegamenti viari

Attraverso Viale J.F. Kennedy, Via Rusca, Viale Europa e la SP 20 risulta collegata all'uscita 'Statale 20' della Tangenziale Sud di Torino e quindi alla A4, alla A21 e alla A32.

Illuminazione

Impianto pubblico.

Allaccio sottoservizi

Acqua, elettricità, gas, fogna.

Utilizzabilità

Le condizioni di sicurezza e l'utilizzabilità delle aree devono essere valutate caso per caso sulla base dello scenario di rischio in corso.

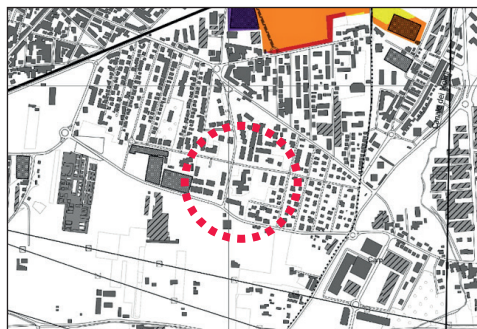

Carta del Rischio alluvione Tavola 173 NE

Direttiva 2007/60 CE - D.Lgs 49/2010

	R1 moderato		R3 elevato
	R2 medio		R4 molto elevato



**AREA O CENTRO
DI ASSISTENZA
DELLA POPOLAZIONE**

GESTIONE AREE DI EMERGENZA

26. SCUOLA PRIMARIA / SCUOLA DELL'INFANZIA MARCO POLO



Localizzazione

Via Trento, 34
(coord.: 44°59'47.8"N 7°38'31.6"E).

Descrizione

A Nord-Ovest del complesso scolastico si trova la palestra con locali spogliatoio e deposito, dotata di accesso autonomo rispetto a quello della scuola. Adiacente alla palestra si trova la 'Cucina centralizzata' con ingresso distinto dagli altri della scuola che si affaccia su un cortile accessibile ai furgoni per il carico e lo scarico della merce.

Superfici

La palestra misura oltre 550 mq, mentre i due parcheggi asfaltati e l'area verde posti a Sud-Est della scuola, misurano rispettivamente 1000 e 7000 mq circa.

Accessibilità

La palestra ha l'accesso direttamente da Via Trento. I mezzi pesanti possono percorrere Via Trento e accostarsi al cancello d'ingresso. Le possibilità di manovra e di parcheggio risultano limitate.

Collegamenti viari

Attraverso Via Trento, Via Pietro Nenni e Via Debouchè risulta collegata all'uscita 'Debouchè' della Tangenziale Sud di Torino e quindi alla A4, alla A21 e alla A32.

Illuminazione

Impianto pubblico.

Allaccio sottoservizi

Acqua, elettricità, gas, fogna.

Utilizzabilità

Le condizioni di sicurezza e l'utilizzabilità delle aree devono essere valutate caso per caso sulla base dello scenario di rischio in corso.

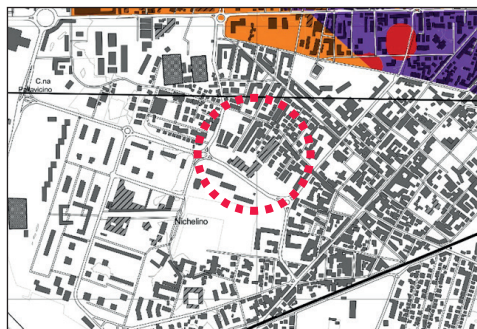

Carta del Rischio alluvione Tavola 173 NE

Direttiva 2007/60 CE - D.Lgs 49/2010

	R1 moderato		R3 elevato
	R2 medio		R4 molto elevato



**AREA O CENTRO
DI ASSISTENZA
DELLA POPOLAZIONE**